GENERALE- Identificazione Sviluppo Cantieri

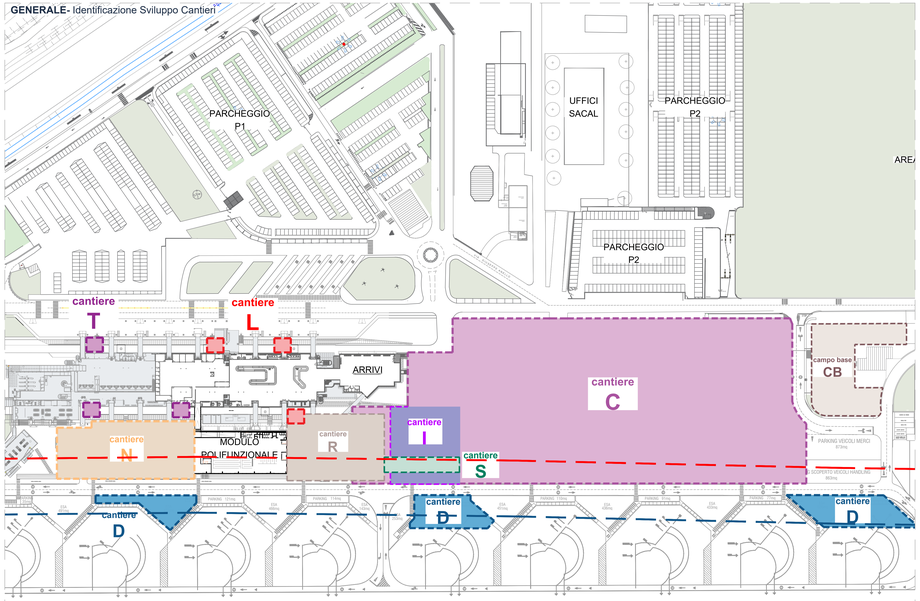

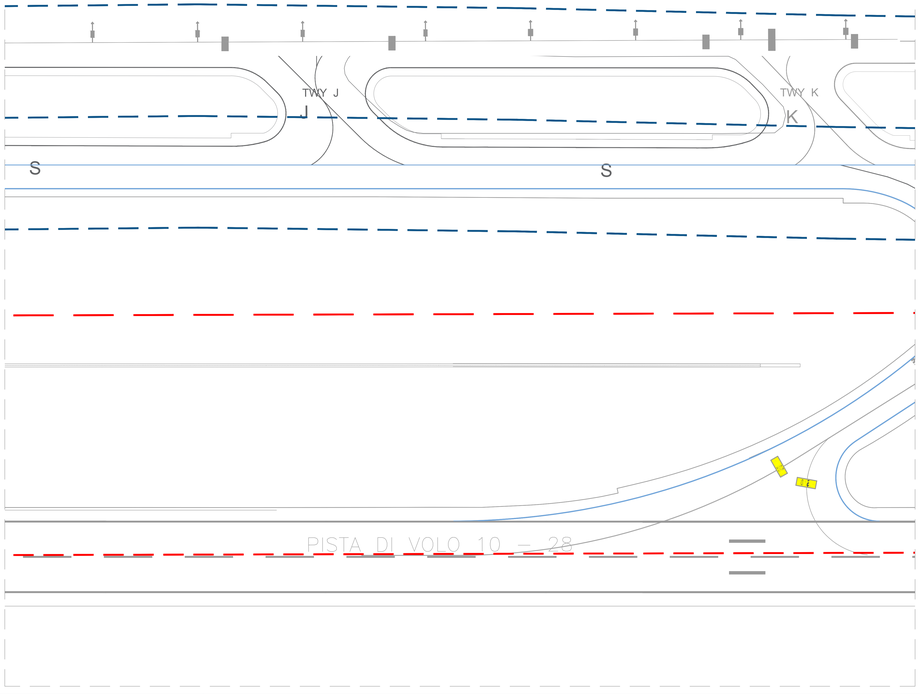

C / I / S

Cantiere C/S- Evoluzione Piano Ostacoli/Palificatrici

Cantiere C/S - Evoluzione Piano Ostacoli/Palificatrici - Sezione Tipo

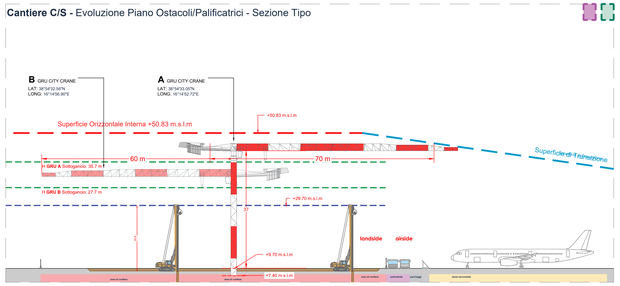

Cantiere C/I/S- Evoluzione Piano Ostacoli/Palificatrici

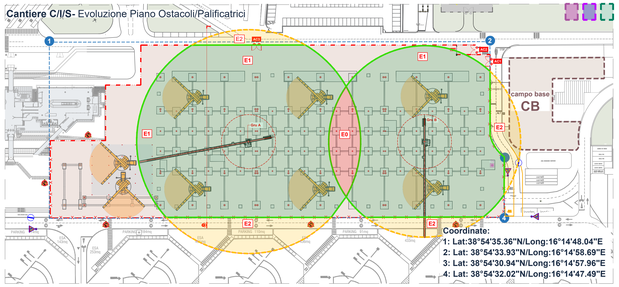

Cantiere C/I/S - Evoluzione Piano Ostacoli/Palificatrici - Sezione Tipo

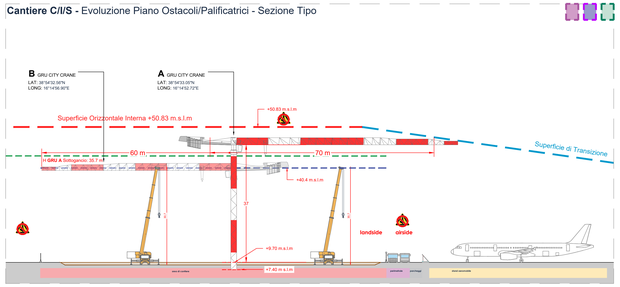

I

Cantiere I - Evoluzione Piano Ostacoli/Autogru

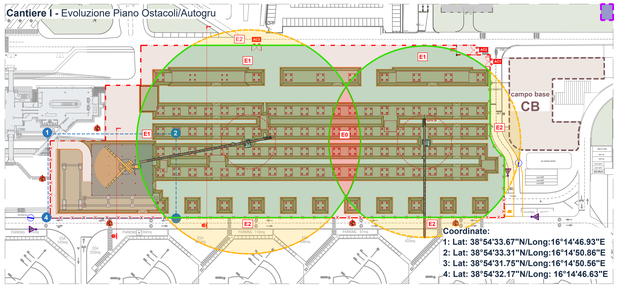

Cantiere I - Evoluzione Piano Ostacoli/Autogru - Sezione Tipo

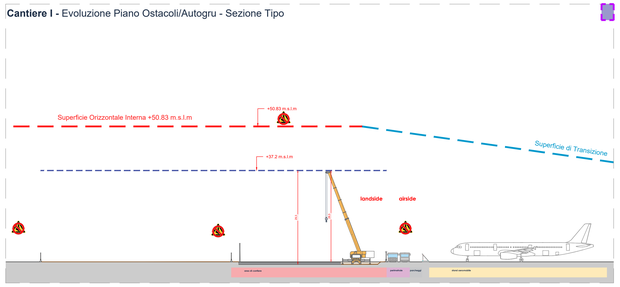

D

Cantiere D - Evoluzione Piano Ostacoli/Autogru

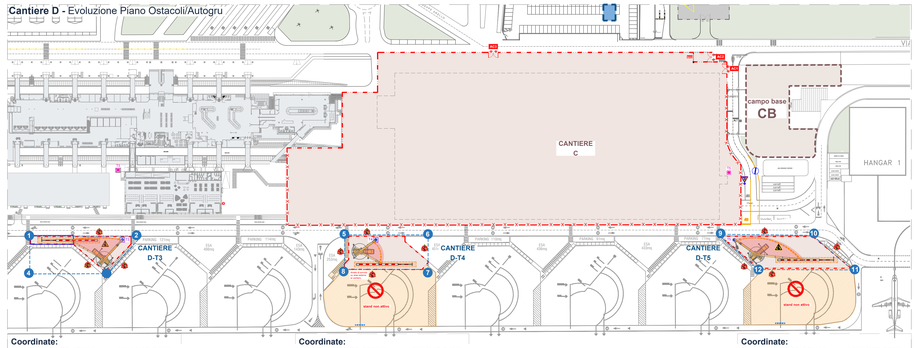

Cantiere D - Evoluzione Piano Ostacoli/Autogru - Sezione Tipo

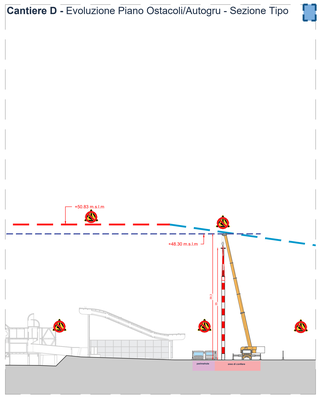

Verifiche Cantieri- Piano di Transizione Aeroportuale

- Fase 1- cantiere A - NON SOGGETTO A VERIFICA
- Fase 1- cantiere B - NON SOGGETTO A VERIFICA
- Fase 1/2/3-cantiere C - SOGGETTO A VERIFICA
- Fase 1- cantiere E - NON SOGGETTO A VERIFICA
- Fase 2- cantiere I - SOGGETTO A VERIFICA
- Fase 2- cantiere D - SOGGETTO A VERIFICA
- Fase 2- cantiere S - SOGGETTO A VERIFICA
- Fase 2- cantiere F - NON SOGGETTO A VERIFICA
- Fase 3- cantiere G - NON SOGGETTO A VERIFICA
- Fase 3- cantiere H - NON SOGGETTO A VERIFICA
- Fase 4- cantiere L - SOGGETTO A VERIFICA
- Fase 4- cantiere M - NON SOGGETTO A VERIFICA
- Fase 4- cantiere O - NON SOGGETTO A VERIFICA
- Fase 5- cantiere P - NON SOGGETTO A VERIFICA
- Fase 5- cantiere Q - NON SOGGETTO A VERIFICA
- Fase 6- cantiere N - SOGGETTO A VERIFICA
- Fase 6- cantiere R - SOGGETTO A VERIFICA
- Fase 6- cantiere T - SOGGETTO A VERIFICA

ENAC
ENTE NAZIONALE PER L'AVIAZIONE CIVILE

Ente Nazionale per l'Aviazione Civile

AEROPORTO CIVILE DI LAMEZIA TERME (CZ)

SACAL

LOTTO L1 - Sviluppo aerostazione passeggeri
CUP: H84G22000030009
LOTTO L2 - Interventi per la security e la digitalizzazione
CUP: H86G22000390002
LOTTO L6 - Potenziamento delle reti di sottoservizi e impianti tecnologici
CUP: H84G22000080009

PROGETTO ESECUTIVO

SICUREZZA

PIANO DI COORDINAMENTO SICUREZZA (PSC)

Dettagli - Evoluzione Cantieri e Piano Ostacoli Aeroportuale - 01

GRUPPO DI PROGETTAZIONE Raggruppamento Temporaneo di Professionisti:		
	Direttore Tecnico e Responsabile integrazione prestazioni specialistiche: ing. Filippo Bucelli Geologia: dott. Emanuele Freda Progettazione strutture: ing. Alessandro Cacciatori CAM Manager: ing. Emanuela Perna Esperto in Geotecnica:	Direttore Tecnico: ing. Gianbattista Parisi Progettazione Specialistica Impianti: ing. Marco Bergoni P.I. Cleriste Tugio ing. Enrico Facchinelli ing.
AERTEC	VALLE 3.0	incide
Direttore tecnico: ing. Aeronautico Carlos Berenguer López Responsabile esterni di trasporto: ing. Paolo Tena Cattaneo	Direttore tecnico: arch. Emanuele Valle Progettazione architettonica: arch. Maria Camilla Valle arch. Leonardo Giovannozzi	Direttore tecnico e progettazione strutturale: ing. Gianluca Italiano Coordinatore progettazione strutture: ing. Matteo Pagnozzi

CODICE ELABORATO								REVISIONE		
Fase	Lotto	Ambito	Disciplina	Tipo	Numero	Rev	Scala	Id.	Data	Descrizione
E	LL	00	SIC	PL	41	A	vari	A	15/05/2023	EMISSIONE

NOME FILE: AER15-P-E-LL-00-SIC-PL-41-A

REDAZIONE: Arch. Elisabeth Foroni Technital S.p.a

Visto del Committente: **Società Aeroportuale Calabrese S.p.A.**

INTERVENTO FACENTE PARTE DEL	IL RESPONSABILE DEL PROCEDIMENTO:	IL POST HOLDER DI AREA:
Contratto Istituzionale di Sviluppo "CIS VOLANI"	ing. Ferdinando Saracco	OPERATIONAL SERVICES MANAGER: Emilio Perrilla PASSENGER EXPERIENCE MANAGER: Sabrina Millesi PH PROGETTAZIONE: Ferdinando Saracco

Approvazione **ENAC:**